

LEGENDA

- VINCOLO ARCHEOLOGICO
- LIMITE AMBITO URBANO
- LIMITI DI ZONA
- 1^ CITTA'**
- ▨ RESTI ARCHEOLOGICI DI HERAKLEIA (sec. V a.C.)
- 2^ CITTA'**
- CASTELLO E BORGATA VECCHIA (sec. XIII - XX)
- Tipologie originarie (Casalini e Castello Baronale)
- 3^ CITTA'**
- BORGATA E INSEDIAMENTI SPARSI DELLA RIFORMA FONDINARIA (1948/50)
- Servizi della Riforma Fondiaria
- 4^ CITTA' (Città contemporanea)**
- TESSUTI DEL P.R.G. MECCA/LACAVA E CARBONARA (1971/78)
- B2 Primo Piano di Zona
- B3 Secondo Piano di Zona
- B4 Terzo Piano di Zona
- B5/B6 Piani Particolareggiati
- B7/B8 Tessuti interstiziali e completamenti
- TESSUTI DEL P.R.G. RESTUCCI / UTC (1997/99)
- Edifici previsti
- C1 Residenziale semintensivo
- C2 Residenziale semiestensivo
- C3 Residenziale estensivo
- CQ Piano di recupero Jazzo-Ricino Contratto di Quartiere
- Zone D
- Servizi
- Verde pubblico
- Verde sportivo

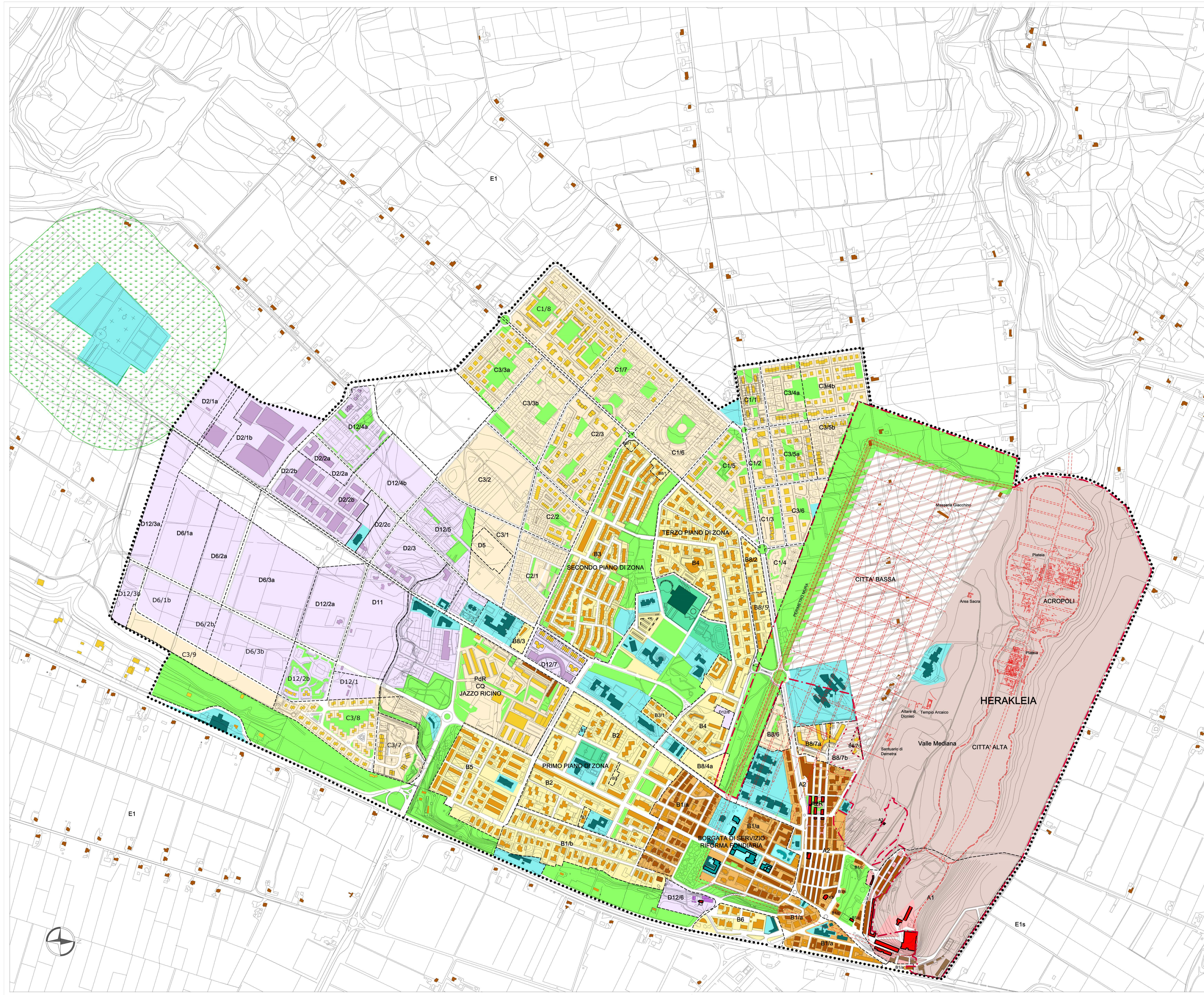

CITTA' DI POLICORO
PROVINCIA DI MATERA

REGOLAMENTO URBANISTICO
L.R. n. 23/1999

Progettista Arch. Lorenzo ROTA	Consulenti Ing. Niccolino TARSIA Ing. Nicola MONTESANO Geol. Vincenzo RINALDI	Collaboratori Ing. Giuliana MOREA	R.U.P. Ing. Salvatore Pietrantonio DEMARCO
-----------------------------------	--	--------------------------------------	--

MAPPA DEI TESSUTI URBANI

DATA: Marzo 2014
AGGIORNAMENTI ARCHIVIO: 58U
SCALA: 1:4000

A1